

INSTALLATIONS CLASSEES

DOSSIER DE DEMANDE D'AUTORISATION ENVIRONNEMENTALE (ARTICLE R181-13 DU CODE DE L'ENVIRONNEMENT)

ETAPE 4.1 – LOCALISATION DU PROJET

Adresse et coordonnées du projet

Carrière de Lescondan Communes de Plouvorn et Mespaul (29)

Projet porté par la société TRANSPORTS ET CARRIERES BODERIOU

Lieu-dit « Lescondan » 29420 PLOUVORN

Contact : M. Benoît SICOT

AFFAIRE N° 2020-204

Date d'édition du rapport : 09/05/2023

AUTEUR : Claire FARGEOT

Email : claire.fargeot@socotec.com - Tél. : 06.75.35.44.46

AXE SAS – SOCOTEC Environnement et Sécurité

Pôle d'expertise réglementaire

Campus de Ker-Lann – 1 rue Siméon Poisson – 35170 BRUZ

Tél : (+33)2 99 52 52 12

SOCOTEC ENVIRONNEMENT - S.A.S au capital de 3 600 100 euros – 834 096 497 RCS Versailles

Siège social : 5, place des Frères Montgolfier- CS 20732 – Guyancourt - 78182 St-Quentin-en-Yvelines Cedex – France

www.socotec.fr

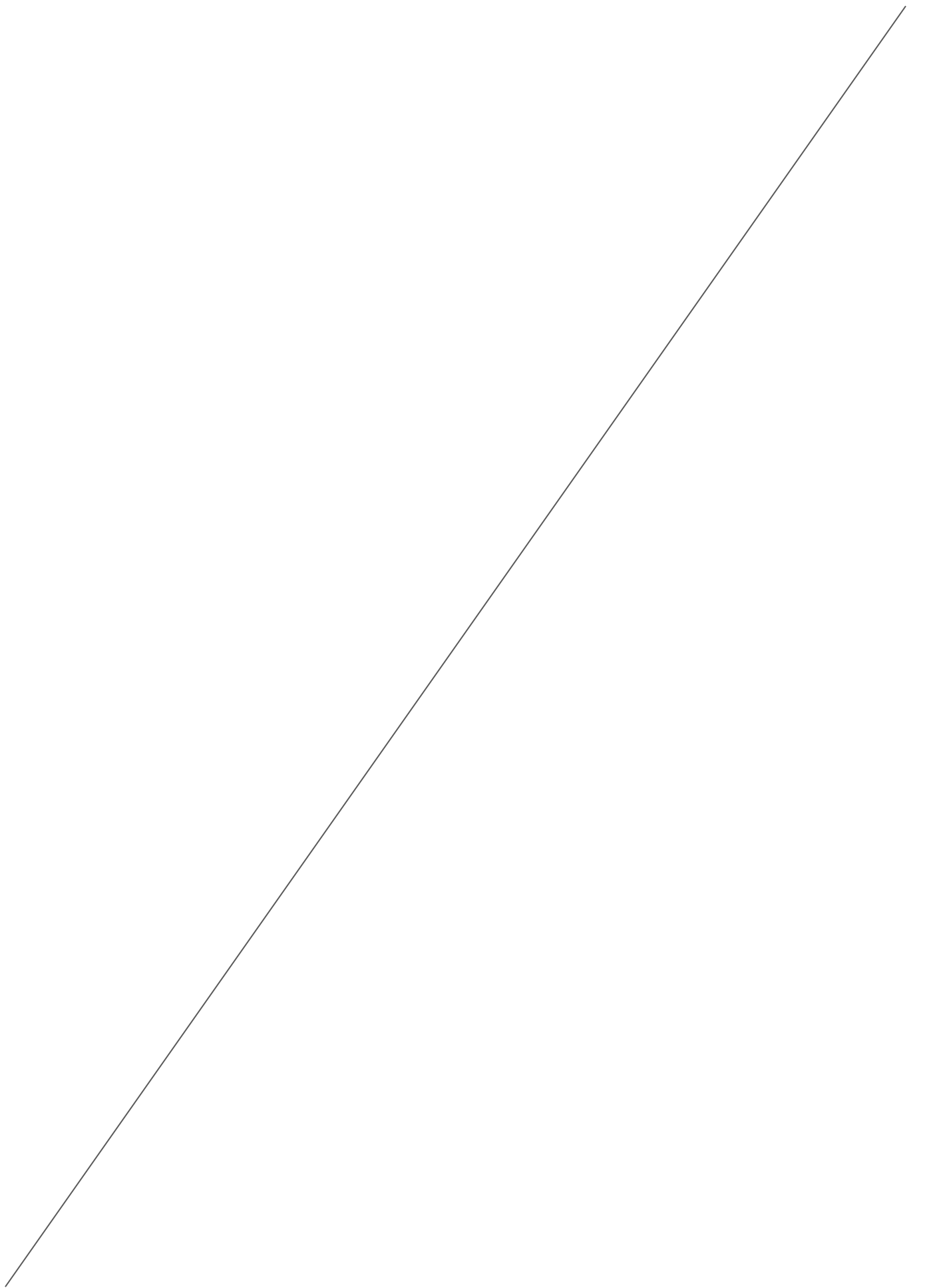

➤ **REPERES CARTOGRAPHIQUES**

Cf. plan de situation IGN au 1/25 000 ci-après

<u>Région :</u>	Bretagne
<u>Département :</u>	Finistère (29)
<u>Arrondissement :</u>	Morlaix
<u>Intercommunalité :</u>	Landivisiau et Saint-Pol-de-Léon
<u>Commune :</u>	Plouvorn et Mespaul
<u>Lieu-dit :</u>	Lescondan

Cartes : Feuille IGN au 1/25 000 : n° 0515ET Saint-Pol-de-Leon, Roscoff
Cadastre : Plouvorn et Mespaul: sections cadastrales OA

Coordonnées du site : Selon quadrillage kilométrique Lambert 93 :
X = 180,57 à 181,35 km
Y = 6856,44 à 6857,13 km
Z = 41 à 90 m NGF

Accès : L'accès à la carrière de Lescondan s'effectue par une voie d'insertion réservée de la RD 69, à l'Ouest du site.





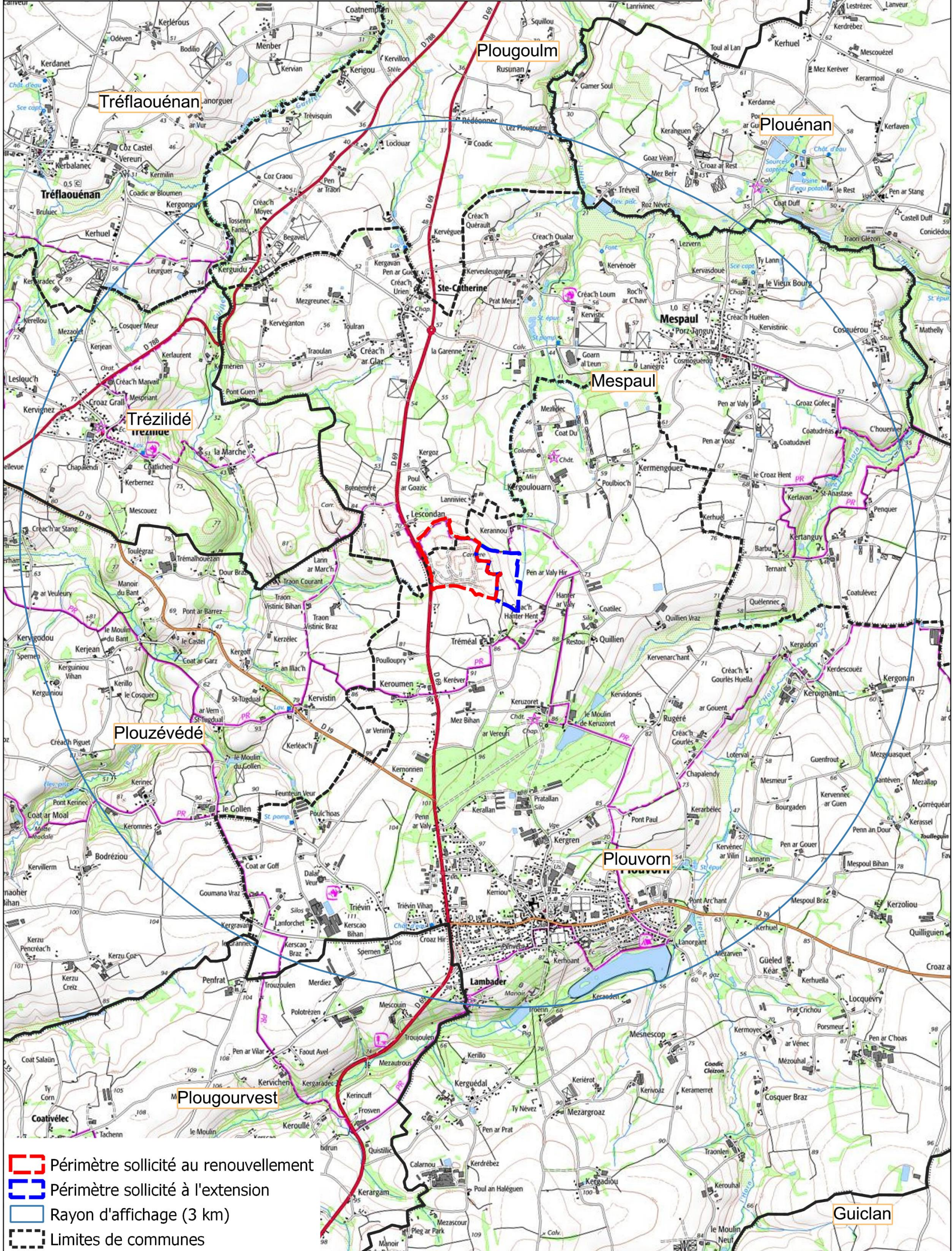
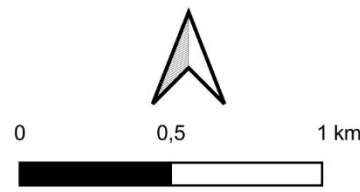

SOCOTEC

2020-204

Localisation IGN au 1/25 000 TRANSPORTS ET CARRIERES BODERIOU Carrière de Lescondan Communes de Plouvorn et Mespaul (29)



-  Périmètre sollicité au renouvellement
-  Périmètre sollicité à l'extension
-  Rayon d'affichage (3 km)
-  Limites de communes

Guiclan